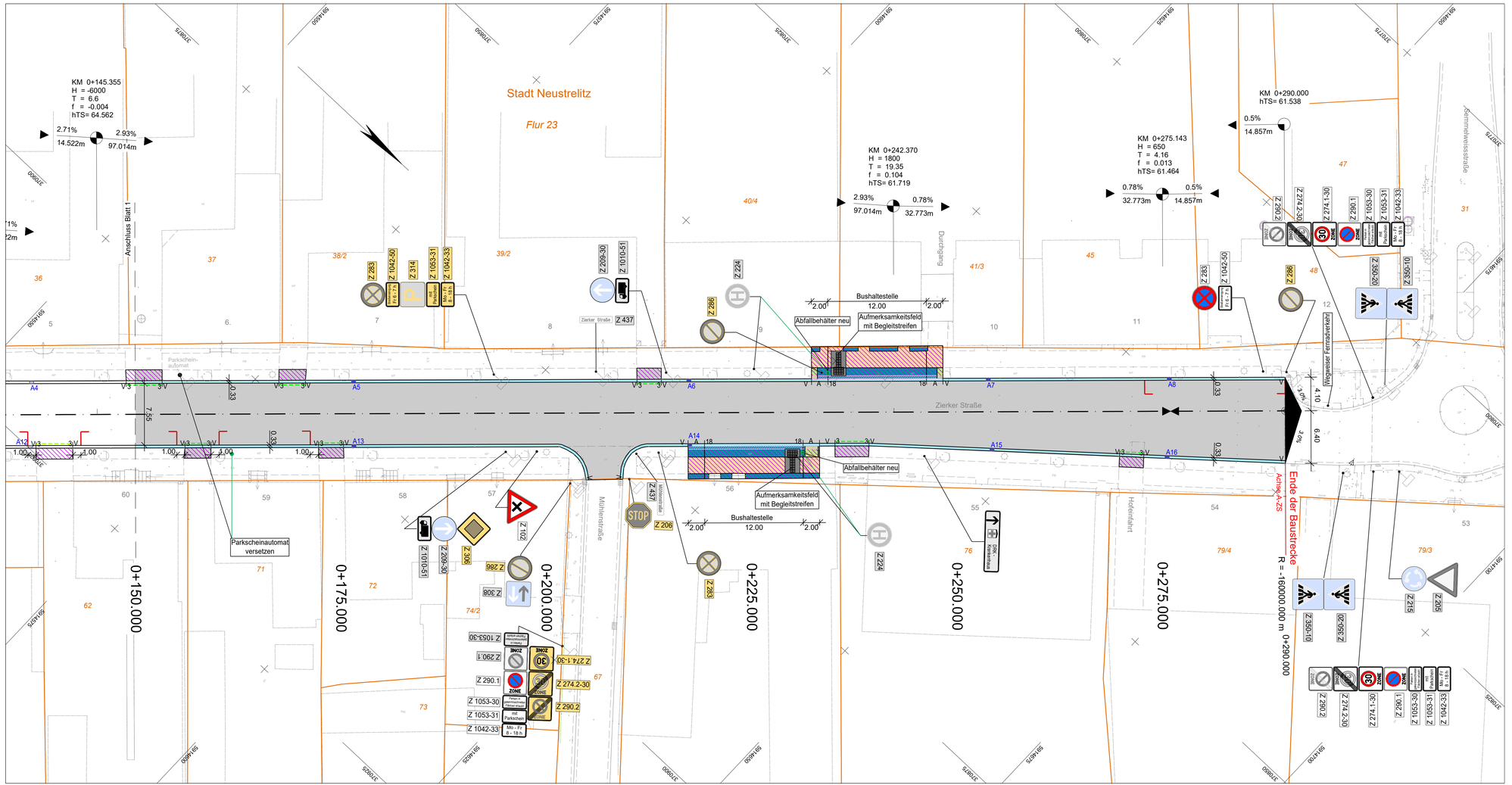

Stadt Neustrelitz
Flur 23
KM 0+145.355
H = -6000
T = 6.6
f = -0.004
hTS= 64.562
2.71%
14.522m
2.93%
97.014m
Anschluss Blatt 1
KM 0+242.370
H = 1800
T = 19.35
f = 0.104
hTS= 61.719
2.93%
97.014m
0.78%
32.773m
Durchgang
KM 0+275.143
H = 650
T = 4.16
f = 0.013
hTS= 61.464
0.78%
32.773m
0.5%
14.857m
KM 0+290.000
hTS= 61.538
0.5%
14.857m
Zierker Straße
Bushaltestelle
12.00
2.00
2.00
Abfallbehälter neu
Aufmerksamkeitsfeld
mit Begleitstreifen
Parkscheinautomat
Parkscheinautomat
versetzen
Mühlenstraße
Hofeinfahrt
Wegweiser Fernsehverkehr
Ende der Baustrecke
Anlage A 23
R = -160000.000 m
0+290.000
0+150.000
0+175.000
0+200.000
0+225.000
0+250.000
0+275.000
Z 283
Z 1042-50
Z 314
Z 1053-31
Z 1042-33
Z 209-30
Z 1010-51
Z 224
Z 286
Z 437
Z 206
Z 306
Z 120
Z 290.1
Z 1053-30
Z 274.1-30
Z 274.2-30
Z 290.2
Z 263
Z 282
Z 365-10
Z 365-20
Z 215
Z 205
Parken u. Gehwegüberfahrten freihalten
Mo - Fr 8 - 18 h
Parkscheibe
Kostenpflichtig
Anwohner frei
Parken u. Gehwegüberfahren freihalten
Zone 30
Zone 50
Zone Ende